CAPONIO ST Lampada da tavolo bianca

https://ummo-lighting.it/it/caponio/7625-caponio-st-lampada-da-tavolo-bianca-5906733729438.html

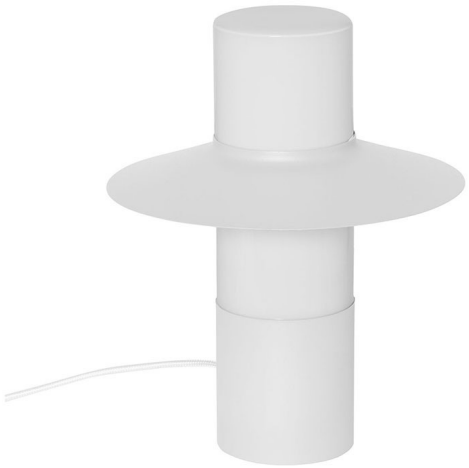

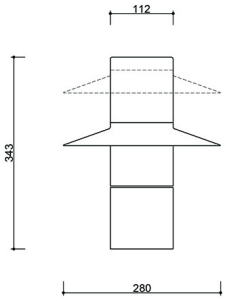

Prezzo: **348,54 €** lordo

Produttore: **UMMO Lighting**

Codice prodotto: **CPS111P1**

EAN: **5906733729438**

Descrizione

Descrizione del design

Caponio ST si rivolge a coloro che dalla luce si aspettano qualcosa di più che la funzione: vogliono umore, personalità ed equilibrio estetico. Questo modello da tavolo è la continuazione della nota e apprezzata collezione Caponio - pur mantenendo il suo DNA chiave: una forma modernista ispirata al design italiano e dettagli perfetti, dove il paralume si ispira alla forma di un cappello. Unisce modernità e classicità ed emana leggerezza.

Componenti e funzionalità della lampada

Il paralume in metallo dalla forma morbida e arrotondata è disponibile nei colori: rosso-arancio RAL 2002, nero RAL 9005, bianco RAL 9003, oliva RAL 6013, blu RAL 5014, ed è posto su una base metallica sottile e minimalista.

La lampada è composta da due componenti accuratamente selezionati: un paralume in vetro bianco latte e un paralume in metallo dalla forma arrotondata e sottilmente allargata che ricorda le forme classiche delle lampade della metà del XX secolo. I due componenti lavorano insieme dal

punto di vista estetico e funzionale: il paralume in vetro diffonde la luce in modo delicato, conferendo allo spazio un'atmosfera calda e accogliente, mentre il paralume in metallo fa da contrappunto moderno a questa delicatezza, conferendo all'insieme una forma distintiva. L'altezza del paralume metallico rispetto al paralume può essere regolata, consentendo di influenzare in modo sottile l'aspetto e il carattere della distribuzione della luce - più concentrata o più aperta, a seconda delle esigenze di design. Le dimensioni della lampada sono 28 x 28 x 34,3 cm.

Caponio ST è dotata di **una sorgente luminosa intercambiabile (E27 LED**, fino a 15W), che consente di scegliere in piena libertà il colore e la potenza dell'illuminazione: da un bagliore caldo e rilassante a una luce fredda e funzionale. Questo vi permette di adattarla completamente al clima interno e alle vostre esigenze.

Applicazione e classe di protezione IP20

Questa lampada trova la sua collocazione ideale su comodini, scrivanie, cassettiere, consolle o tavolini. Può funzionare come luce d'atmosfera, ausiliaria o d'accento, sempre con classe.

Caponio ST è stato progettato per un utilizzo sicuro in ambienti domestici asciutti. La sua classe di protezione **IP20** significa che la lampada è adatta a interni in cui non c'è umidità diretta o contatto con l'acqua. È ideale per gli ambienti in cui la luce non deve essere solo funzionale, ma anche creare un'atmosfera, senza bisogno di un'ulteriore protezione dalle intemperie. Vale la pena ricordare che Caponio ST non è destinata all'uso in bagno, in cucina (vicino al lavello) o all'esterno, dove i livelli di umidità potrebbero influire sulle sue prestazioni.

La lampada da tavolo Caponio si abbina alla lampada a sospensione e alla lampada da parete della stessa serie, creando un insieme coerente e moderno. Questa combinazione mantiene la continuità visiva nello spazio, combinando l'illuminazione del soffitto, del tavolo e della parete in un'unica composizione armoniosa.

Fatta a mano e unica

Ogni lampada è assemblata a mano su ordinazione, con attenzione ai dettagli: un prodotto accuratamente realizzato pensando al singolo cliente, non al consumatore di massa.

Caponio ST è più di una semplice illuminazione: è una scelta consapevole. Per chi apprezza i dettagli, le proporzioni e la luce che non solo illumina uno spazio, ma ne sottolinea anche il carattere. Vi invitiamo cordialmente ad acquistarla.

Cosa lo distingue?

- Riferimenti al modernismo e al design italiano nelle forme e nelle proporzioni.
- Materiali nobili: metallo + vetro lattiginoso.
- Luce ausiliaria o d'atmosfera - ideale come complemento all'illuminazione principale.
- Assemblata a mano su ordinazione - ogni pezzo è creato con attenzione ai dettagli.
- Rimane coerente con le lampade a sospensione e le lampade da parete della stessa collezione.
- Paralume regolabile a forma di cappello che consente di personalizzare la forma della lampada.

Informazioni tecniche

Sorgente luminosa inclusa	Non
Tipo di filettatura	E27 LED
Potenza massima dell'apparecchio	1 x 15W
Grado IP	IP20
Lunghezza del cavo	150 cm
Lunghezza	28 cm
Larghezza	28 cm
Altezza	34,3 cm
Diametro della base	11,2cm
Materiale da costruzione	metallo / vetro lattimo lucido
Colori	bianco (bianco segnale RAL 9003)
Colore del cavo	bianco
Tipo di treccia	poliestere
Colore della tonalità	bianco

Diametro del paralume	11,2cm
Garanzia	24 mesi
Commenti aggiuntivi	prodotto fatto a mano su ordinazione
Tipo / applicazione	lampada da tavolo
Alimentazione	~230V, 50/60 Hz

Altre finiture

